

SISTEMA DI GESTIONE DELLA SICUREZZA SUL LAVORO

Organigramma – Ruoli e responsabilità a.s. 2024/25

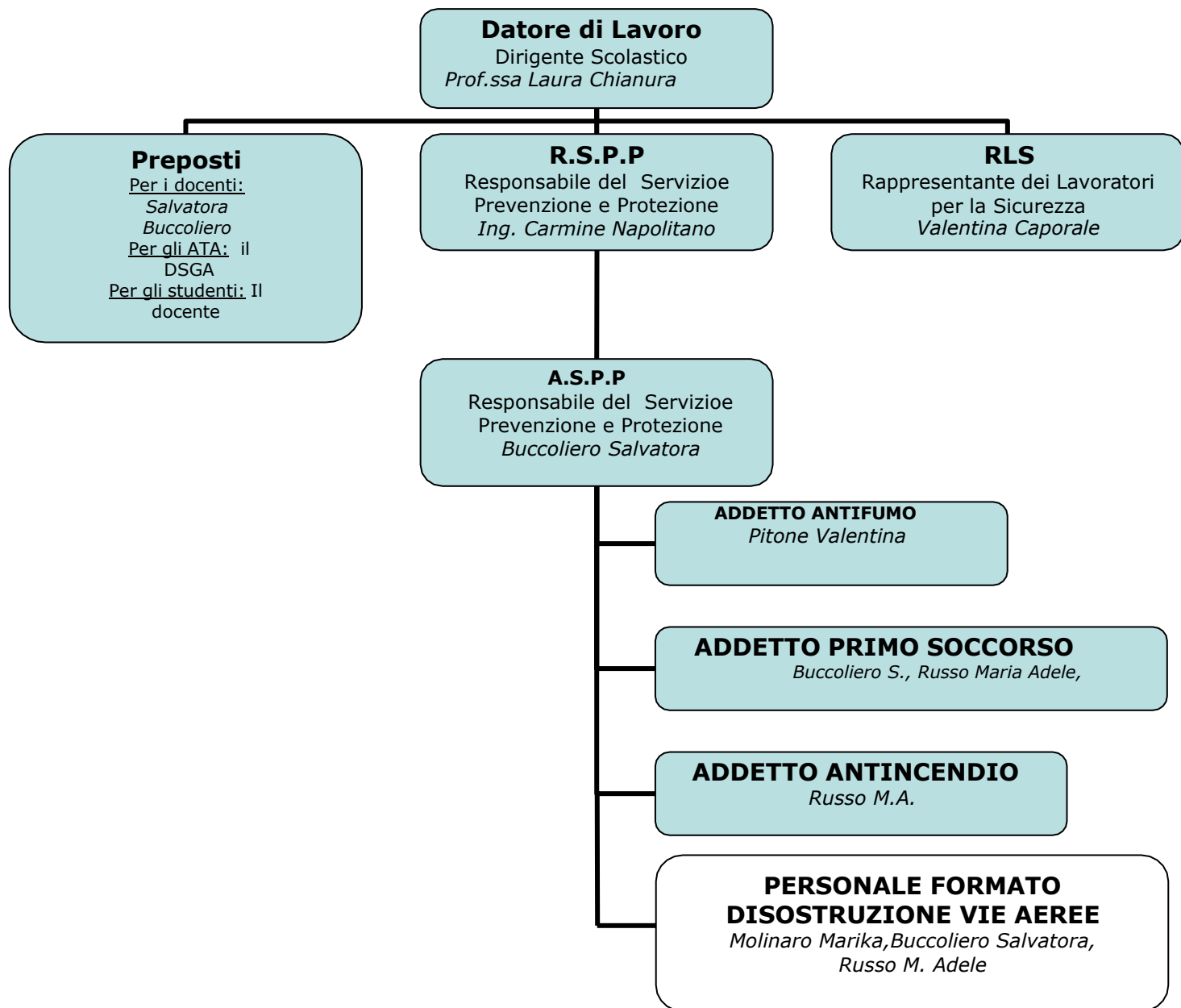

SQUADRA DI EVACUAZIONE Vallerano INFANZIA - a.s. 2024/25

INCARICO	FIGURA	NOMINATIVO	TEL.	SOSTITUTO	TEL.
Emanazione ordine di evacuazione	Coordinatore di emergenza	Buccoliero Salvatora	06/50780287		06/50780287
Diffusione ordine di evacuazione	Addetto Segret. o non docente	Buccoliero Salvatora	06/50780287	Russo M. Adele	06/50780287
Chiamata di soccorso	Addetto alla segreteria	Salvati Rosa Fantini Antonella	06/50780287	Buccoliero Salvatora	06/50780287
Responsabile dell'evacuazione della classe	Docente o non docente	Docente/i sezione	06/50780287	Ciascun docente di sostegno assisterà gli alunni affidati	06/50780287
Studente aprifila per ogni casse tipo (1° studente più vicino alla porta)	studente	Nominato per sezione	06/50780287		06/50780287
Studente chiudifila per ogni classe tipo (1° studente più lontano dalla porta)	studente	Nominato per sezione	06/50780287		06/50780287
Studenti di soccorso per ogni classe tipo (con funzione mista apri fila e chiudi fila alla bisogna)	studente	Nominato per sezione	06/50780287		06/50780287
Responsabile centro di raccolta esterno	Addetto Segreteria o Docente	Salvati Rosa Fantini Antonella	06/50780287	Buccoliero Salvatora Pitone Valentina	06/50780287
Interruzione energia elettrica/gas Piano Terra	Non Docente di piano	Salvati Rosa Fantini Antonella	06/50780287		06/50780287
Controllo operazioni di evacuazione Piano Terra	Non Docente di piano	Salvati Rosa Fantini Antonella	06/50780287		06/50780287
Verifica settimanale degli estintori/idranti/uscite e luci di emergenza Piano Terra	Non Docente di piano	Salvati Rosa Fantini Antonella	06/50780287		06/50780287
Controllo chiusura/apertura cancelli esterni	Non Docente di piano	Salvati Rosa Fantini Antonella	06/50780287		06/50780287
Responsabile dell'evacuazione	ASSP	Ins. Buccoliero Salvatora	06/50780287		06/50780287

Tutti i docenti di sostegno e gli OEPAC e gli AAC affiancheranno i docenti di classe nel guidare gli alunni con disabilità in caso di esodo