

# SISTEMA DI GESTIONE DELLA SICUREZZA SUL LAVORO

## Organigramma – Ruoli e responsabilità a.s. 2024/25

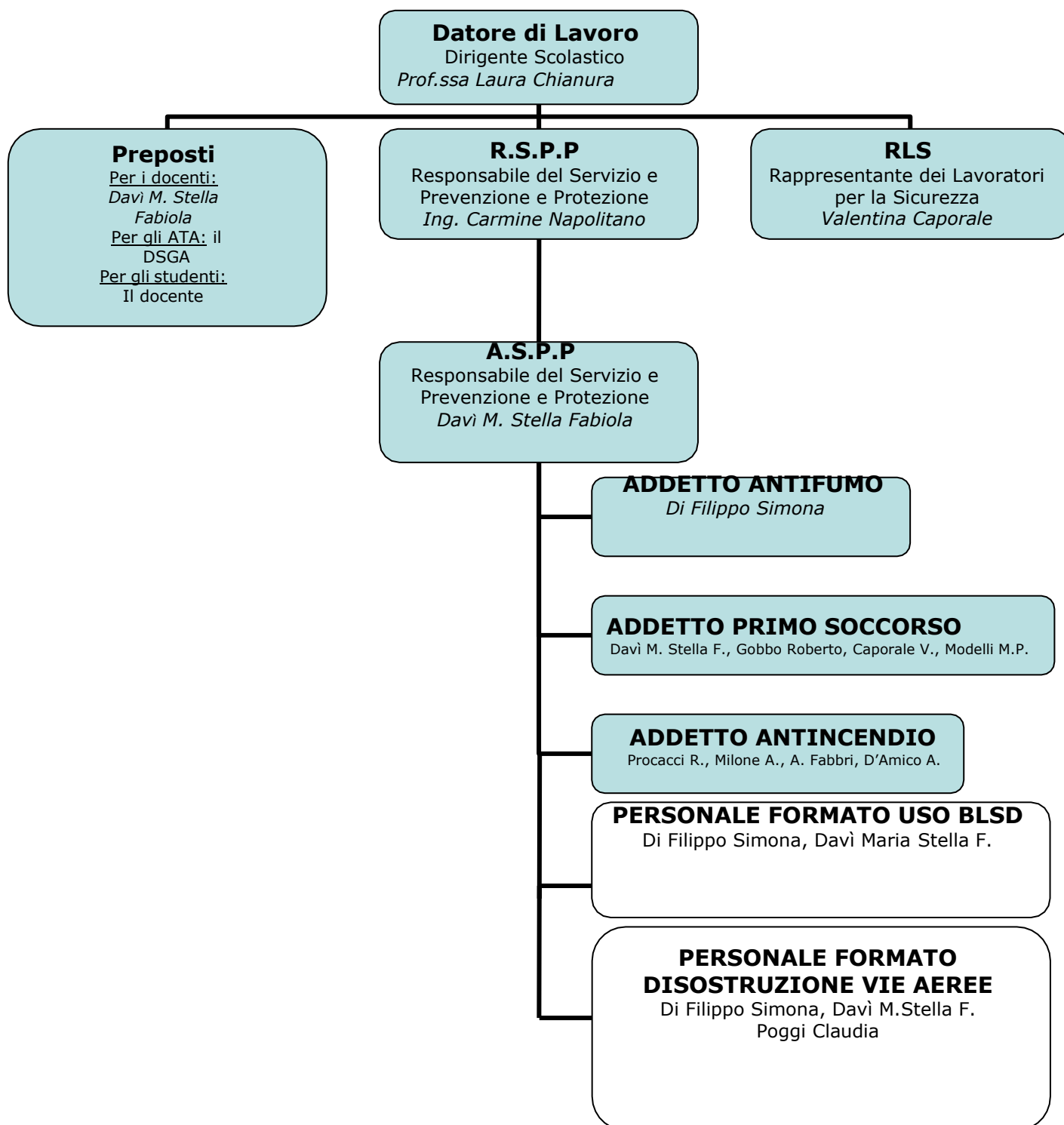

**SQUADRA DI EVACUAZIONE - PLESSO SCUOLA PRIMARIA VIA TORSIELLO 57 - a.s. 2024/25**

<b>INCARICO</b>	<b>FIGURA</b>	<b>NOMINATIVO</b>	<b>TEL.</b>	<b>SOSTITUTO</b>	<b>TEL.</b>
Emanazione ordine di evacuazione	Coordinatore di emergenza	<b>Dirigente Scolastico</b>	<b>06/5060041</b>	<b>Ins. Davì M.S.F.</b>	<b>06/5061913</b>
Diffusione ordine di evacuazione	Addetto Segret. o non docente	<b>DSGA Simona Rosi</b>	<b>06/5061913</b>	<b>Ass. Amm.vo Milone A. Maria</b>	<b>06/5061913</b>
Chiamata di soccorso	Addetto alla segreteria	<b>A.A. Borgese Rosanna</b>	<b>06/5061913</b>	<b>A.A. Cantone Carmela</b>	<b>06/5061913</b>
Responsabile dell'evacuazione della classe	Docente o non docente	<b>Docente di classe</b>	<b>06/5061913</b>	<b>Ciascun docente di sostegno assisterà gli alunni al lui affidati</b>	
Studente aprifila per ogni casse tipo (1° studente più vicino alla porta)	studente	<b>Nominato sulla classe</b>			
Studente chiudifila per ogni classe tipo (1° studente più lontano dalla porta)	studente	<b>Nominato sulla classe</b>			
Studenti di soccorso per ogni classe tipo (con funzione mista apri fila e chiudi fila alla bisogna)	studente	<b>Nominato sulla classe</b>			
Responsabile centro di raccolta esterno	Addetto Segreteria o Docente	<b>Lamberto Triunfo</b>	<b>06/5061913</b>	<b>Di Marcello Assunta</b>	<b>06/5061913</b>
Interruzione energia elettrica/gas Piano Terra	Non Docente di piano	<b>Di Marcello Assunta</b>	<b>06/5061913</b>	<b>Concilio Alessandra</b>	<b>06/5061913</b>
Interruzione energia elettrica/gas Piano 1°	Non Docente di piano	<b>Fabbri Antonella</b>	<b>06/5061913</b>	<b>Buongusto Jessica</b>	<b>06/5061913</b>
Controllo operazioni di evacuazione Piano Terra	Non Docente di piano	<b>Di Marcello Assunta</b>	<b>06/5061913</b>	<b>Gobbo Roberto</b>	<b>06/5061913</b>
Controllo operazioni di evacuazione Piano 1°	Non Docente di piano	<b>Buongusto Jessica</b>	<b>06/5061913</b>	<b>Custureri Massimiliano</b>	<b>06/5061913</b>
Verifica settimanale degli estintori/idranti/uscite e luci di emergenza Piano Terra	Non Docente di piano	<b>Gobbo Roberto</b>	<b>06/5061913</b>	<b>Concilio Alessandra</b>	<b>06/5061913</b>
Verifica settimanale degli estintori/idranti/uscite e luci di emergenza Piano 1°	Non Docente di piano	<b>Fabbri Antonella</b>	<b>06/5061913</b>	<b>Buongusto Jessica</b>	<b>06/5061913</b>
Controllo chiusura/apertura cancelli esterni	Non Docente di piano	<b>Gobbo Roberto</b>	<b>06/5061913</b>	<b>Custureri Massimiliano</b>	<b>06/5061913</b>
Responsabile dell'evacuazione	<b>ASPP</b>	<b>Ins. Davì M. Stella Fabiola</b>	<b>06/5061913</b>		

**Tutti i docenti di sostegno e gli OEPAC affiancheranno i docenti di classe nel guidare gli alunni con disabilità in caso di esodo**