

# SISTEMA DI GESTIONE DELLA SICUREZZA SUL LAVORO

## Organigramma – Ruoli e responsabilità a.s. 2024/25

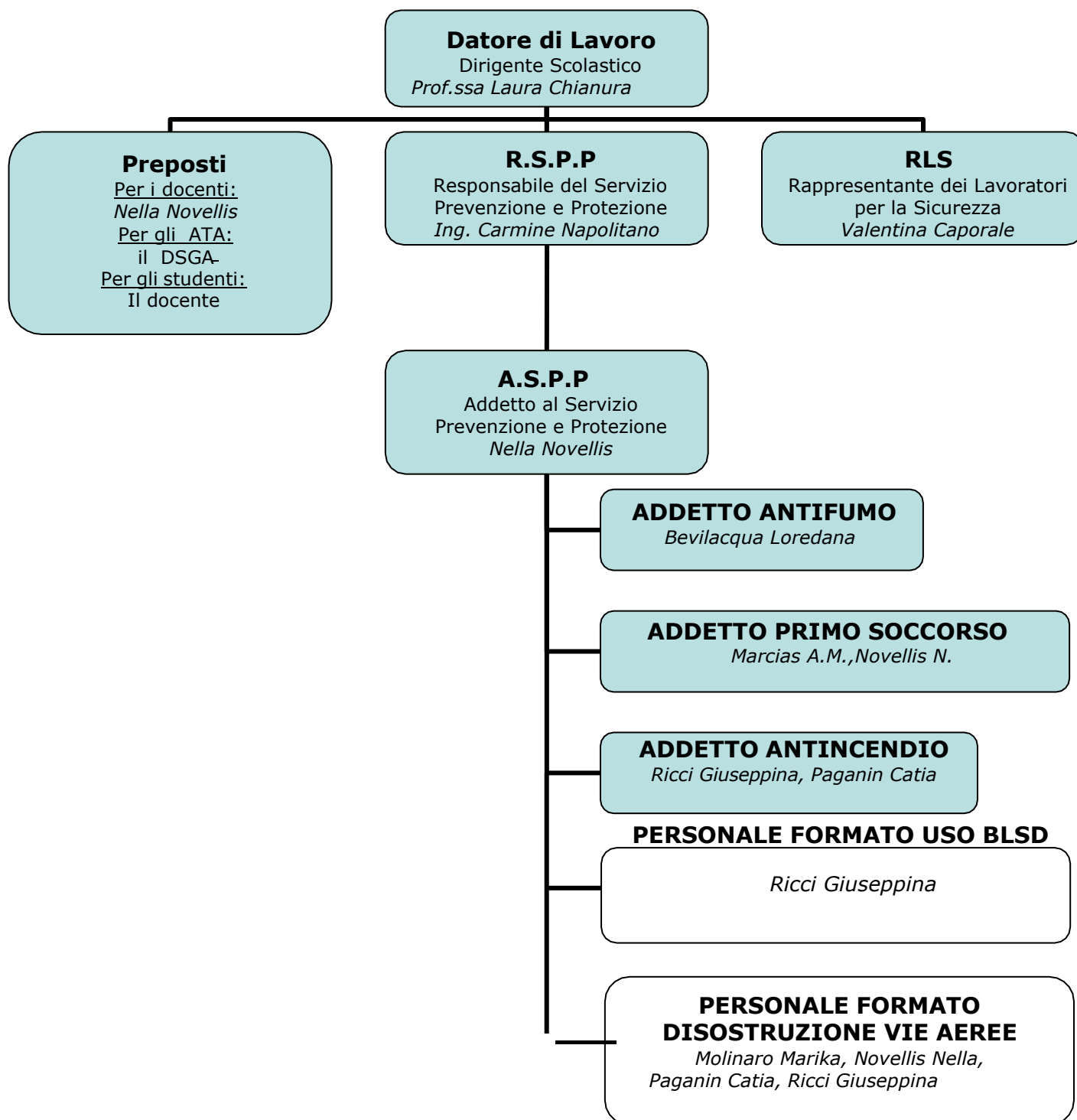

**SQUADRA DI EVACUAZIONE TORSIELLO INFANZIA- a.s. 2024/25**

INCARICO	FIGURA	NOMINATIVO	TEL.	SOSTITUTO	TEL.
Emanazione ordine di evacuazione	Coordinatore di emergenza	<b>Ricci G.</b>	<b>065062825</b>	<b>Novellis N.</b>	<b>065062825</b>
Diffusione ordine di evacuazione	Addetto Segret. o non docente	<b>Novellis Nella</b>	<b>065062825</b>	<b>Bevilacqua Loredana</b>	<b>065062825</b>
Chiamata di soccorso	Docente	<b>Marcias Anna Maria</b>	<b>065062825</b>	<b>Lucibello L. Capasso R.</b>	<b>065062825</b>
Responsabile dell'evacuazione della classe	Docente o non docente	<b>docente della sezione</b>	<b>065062825</b>	<b>Ciascun docente di sostegno assisterà gli alunni al lui affidati</b>	<b>065062825</b>
Studente aprifila per ogni classe tipo (1° studente più vicino alla porta)	studente	<b>nominato nella classe</b>	<b>065062825</b>		<b>065062825</b>
Studente chiudifila per ogni classe tipo (1° studente più lontano dalla porta)	studente	<b>nominato nella classe</b>	<b>065062825</b>		<b>065062825</b>
Studenti di soccorso per ogni classe tipo (con funzione mista apri fila e chiudi fila alla bisogna)	studente	<b>nominato nella classe</b>	<b>065062825</b>		<b>065062825</b>
Responsabile centro di raccolta esterno	Addetto Segreteria o Docente	<b>Ricci G.</b>	<b>065062825</b>	<b>Paganin Catia</b>	<b>065062825</b>
Interruzione energia elettrica/gas Piano Terra	Non Docente di piano	<b>Lucibello L. Capasso R.</b>	<b>065062825</b>	<b>Collaboratore Scolastico in servizio</b>	<b>065062825</b>
Interruzione energia elettrica/gas Piano 1°	Non Docente di piano	=====	<b>065062825</b>		<b>065062825</b>
Controllo operazioni di evacuazione Piano Terra	Non Docente di piano		<b>065062825</b>		<b>065062825</b>
Controllo operazioni di evacuazione Piano 1°	Non Docente di piano	=====	<b>065062825</b>		<b>065062825</b>
Verifica settimanale degli estintori/idranti/uscite e luci di emergenza Piano Terra	Non Docente di piano	<b>Paganin Catia</b>	<b>065062825</b>	<b>Novellis Nella</b>	<b>065062825</b>
Verifica settimanale degli estintori/idranti/uscite e luci di emergenza Piano 1°	Non Docente di piano	=====	<b>065062825</b>		<b>065062825</b>
Controllo chiusura/apertura cancelli esterni	Non Docente di piano	<b>Lucibello L. Capasso R.</b>	<b>065062825</b>	<b>Collaboratore Scolastico in servizio</b>	<b>065062825</b>
Responsabile dell'evacuazione	<b>ASPP</b>	<b>Novellis Nella</b>	<b>065062825</b>	<b>Referente Plesso Ricci Giuseppina</b>	<b>065062825</b>

**Tutti i docenti di sostegno e gli OEPAC e gli AAC affiancheranno i docenti di classe nel guidare gli alunni con disabilità in caso di esodo**