

# SISTEMA DI GESTIONE DELLA SICUREZZA SUL LAVORO

Organigramma – Ruoli e responsabilità a.s. 2024/25

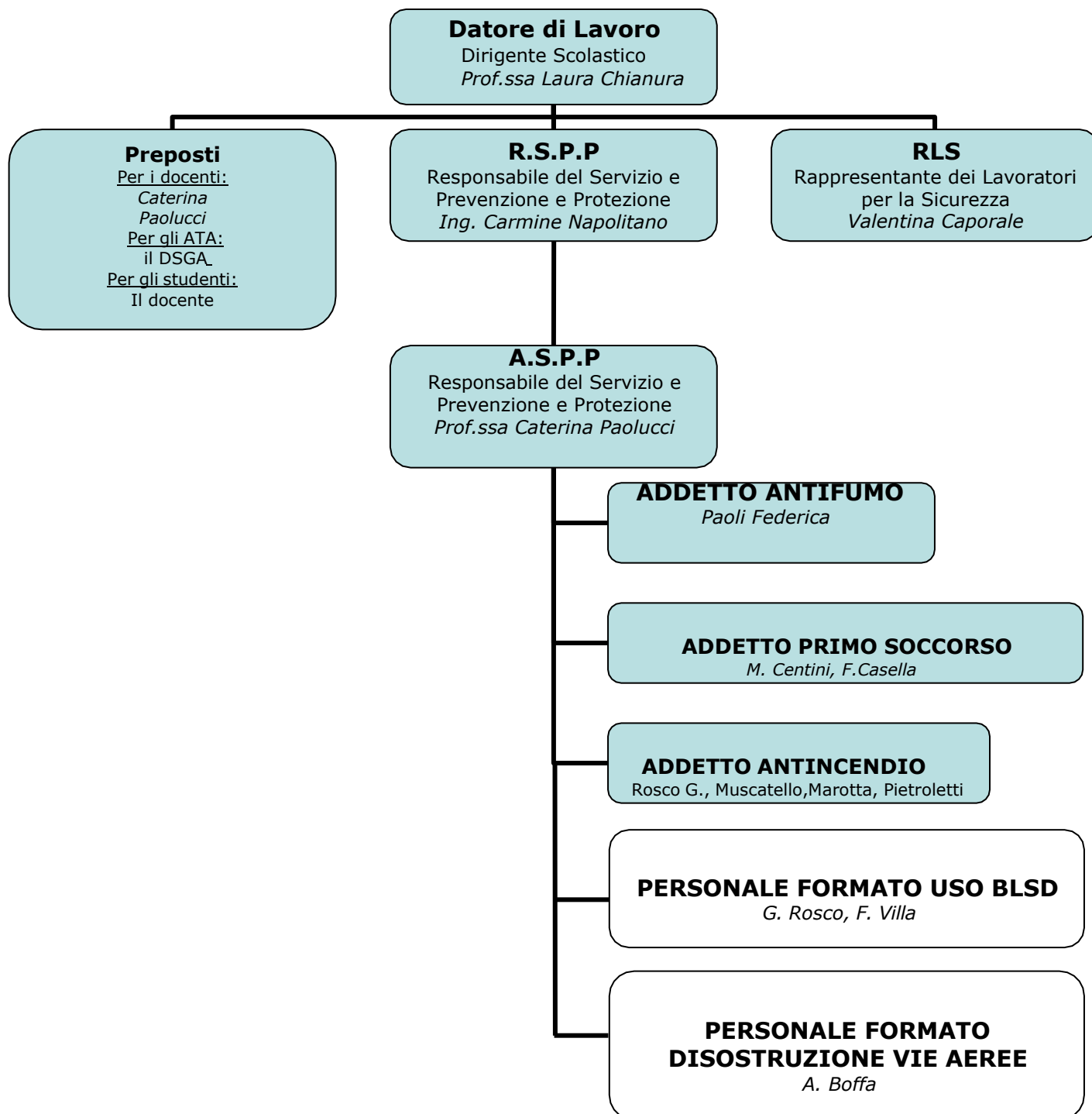

**SQUADRA DI EVACUAZIONE Vallerano Medie- a.s. 2024/25**

<b>INCARICO</b>	<b>FIGURA</b>	<b>NOMINATIVO</b>	<b>TEL.</b>	<b>SOSTITUTO</b>	<b>TEL.</b>
Emanazione ordine di evacuazione	Coordinatore di emergenza	Paolucci Caterina	06/50780888	Pietroletti Simona	06/50780888
Diffusione ordine di evacuazione	Addetto Segret. o non docente	Rosco Giuseppina	06/50780888	Paolucci Caterina	06/50780888
Chiamata di soccorso	Docente	Ruggiero Maurizio	06/50780888	Centini Manuela	06/50780888
Responsabile dell'evacuazione della classe	Docente o non docente	Docente di classe	06/50780888	Ciascun docente di sostegno assisterà gli alunni al lui affidati	06/50780888
Studente aprifila per ogni classe tipo (1° studente più vicino alla porta)	studente	1.Nominato per classe	06/50780888		06/50780888
Studente chiudifila per ogni classe tipo (1° studente più lontano dalla porta)	studente	2.Nominato per classe	06/50780888		06/50780888
Studenti di soccorso per ogni classe tipo (con funzione mista aprifila e chiudifila alla bisogna)	studente	3.Nominato per classe	06/50780888		06/50780888
Responsabile centro di raccolta esterno	Addetto Segreteria o Docente	Villa Flaminia	06/50780888	Casella F.	06/50780888
Interruzione energia elettrica/gas Piano Terra	Non Docente di piano	Rosco Giuseppina	06/50780888	Ruggiero Maurizio	06/50780888
Interruzione energia elettrica/gas Piano 1°	Non Docente di piano	Pietroletti Simona	06/50780888	Ruggiero Maurizio	06/50780888
Controllo operazioni di evacuazione Piano Terra	Non Docente di piano	Ruggiero Maurizio	06/50780888	Rosco Giuseppina	06/50780888
Controllo operazioni di evacuazione Piano 1°	Non Docente di piano	Pietroletti Simona	06/50780888		06/50780888
Verifica settimanale degli estintori/idranti/uscite e luci di emergenza Piano Terra	Non Docente di piano	Rosco Giuseppina	06/50780888	Ruggiero Maurizio	06/50780888
Verifica settimanale degli estintori/idranti/uscite e luci di emergenza Piano 1°	Non Docente di piano	Pietroletti Simona	06/50780888	Ruggiero Maurizio	06/50780888
Controllo chiusura/apertura cancelli esterni	Non Docente di piano	Rosco Giuseppina	06/50780888	F. Villa	06/50780888
Responsabile dell'evacuazione	ASSP	Prof.ssa Paolucci Caterina	06/50780888		

**Tutti i docenti di sostegno e gli OEPAC affiancheranno i docenti di classe nel guidare gli alunni con disabilità in caso di esodo**