

SISTEMA DI GESTIONE DELLA SICUREZZA SUL LAVORO

Organigramma – Ruoli e responsabilità a.s. 2024/25

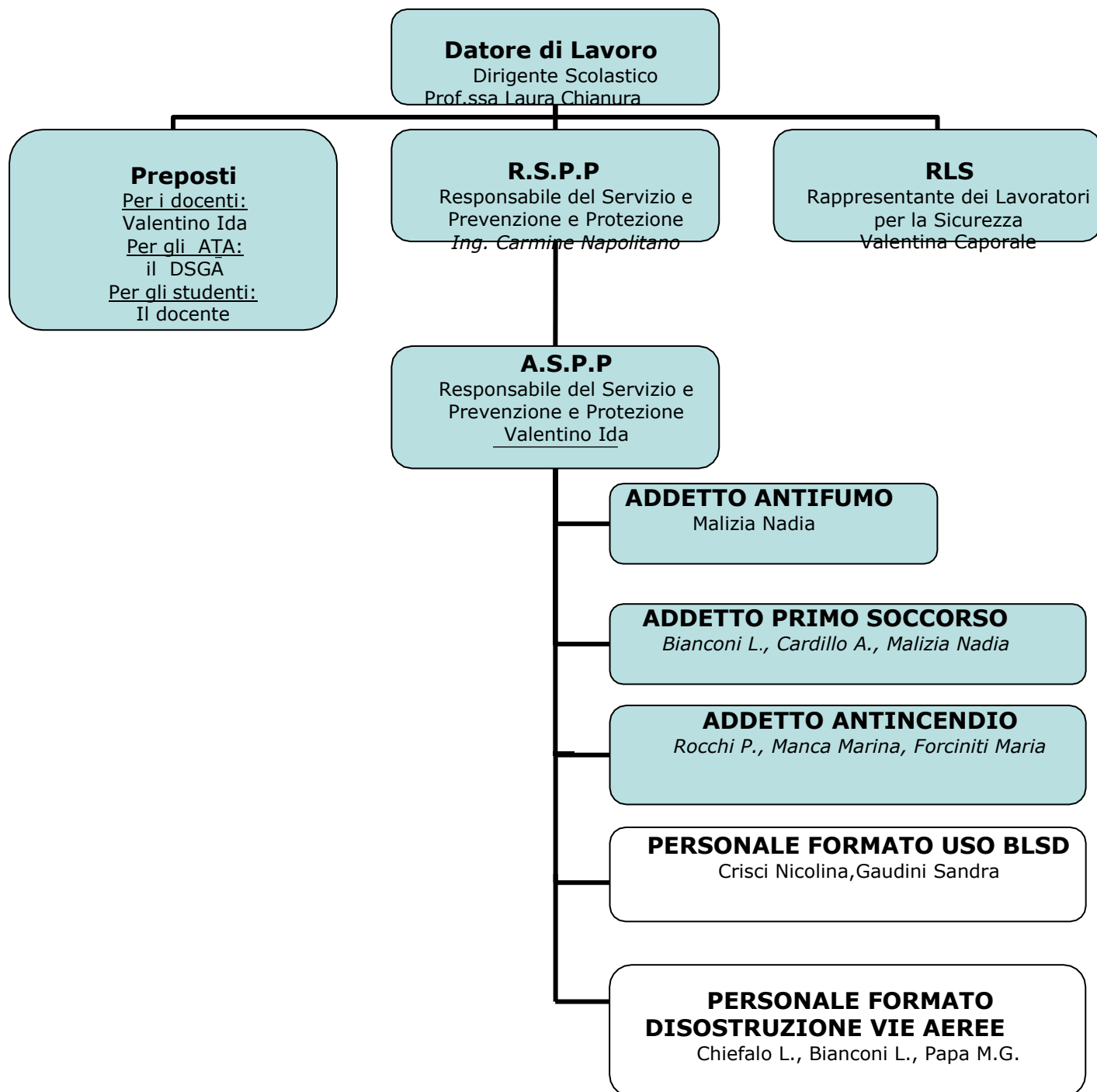

SQUADRA DI EVACUAZIONE PLESSO VALLERANO – SCUOLA PRIMARIA/INFANZIA - a.s. 2024/25

INCARICO	FIGURA	NOMINATIVO	TEL.	SOSTITUTO	TEL.
Emanazione ordine di evacuazione	Coordinatore di emergenza	Valentino Ida	06/50780827	Forciniti Maria	06/50780827
Diffusione ordine di evacuazione	Addetto Segret. o non docente	Aloisio Sinforosa	06/50780827	Forciniti Maria	06/50780827
Chiamata di soccorso	Addetto alla segreteria	Forciniti Maria	06/50780827	Calvanese Angelo	06/50780827
Responsabile dell'evacuazione della classe	Docente o non docente	Docente di classe	06/50780827	Ciascun docente di sostegno assisterà gli alunni al lui affidati	06/50780827
Studente aprifila per ogni classe tipo (1° studente più vicino alla porta)	studente	Nominato per classe	06/50780827		06/50780827
Studente chiudifila per ogni classe tipo (1° studente più lontano dalla porta)	studente	Nominato per classe	06/50780827		06/50780827
Studenti di soccorso per ogni classe tipo (con funzione mista aprifila e chiudifila alla bisogna)	studente	Nominato per classe	06/50780827		06/50780827
Responsabile centro di raccolta esterno	Addetto Segreteria o Docente	Valentino Ida	06/50780827	Forciniti Maria	06/50780827
Interruzione energia elettrica/gas Piano Terra	Non Docente di piano	Forciniti Maria	06/50780827	Alba Rossana	06/50780827
Interruzione energia elettrica/gas Piano 1°	Non Docente di piano	Calvanese Angelo	06/50780827	Malizia Nadia	06/50780827
Controllo operazioni di evacuazione Piano Terra	Non Docente di piano	Forciniti Maria	06/50780827	Aloisio Sinforosa	06/50780827
Controllo operazioni di evacuazione Piano 1°	Non Docente di piano	Malizia Nadia	06/50780827	Pirro Annunziata Cirillo Annarosa	06/50780827
Verifica settimanale degli estintori/idranti/uscite e luci di emergenza Piano Terra	Non Docente di piano	Forciniti Maria	06/50780827	Pirro Annunziata (Cirillo Annarosa)	06/50780827
Verifica settimanale degli estintori/idranti/uscite e luci di emergenza Piano 1°	Non Docente di piano	Malizia Nadia	06/50780827	Calvanese Angelo	06/50780827
Controllo chiusura/apertura cancelli esterni	Non Docente di piano	Forciniti Maria	06/50780827	Fantini Antonella	06/50780827
Responsabile dell'evacuazione	ASPP	Ins. Ida Valentino	06/50780827		06/50780827

Tutti i docenti di sostegno, gli OEPAC e gli AAC affiancheranno i docenti di classe nel guidare gli alunni con disabilità in caso di esodo